

Residence dei due porti - Sanremo

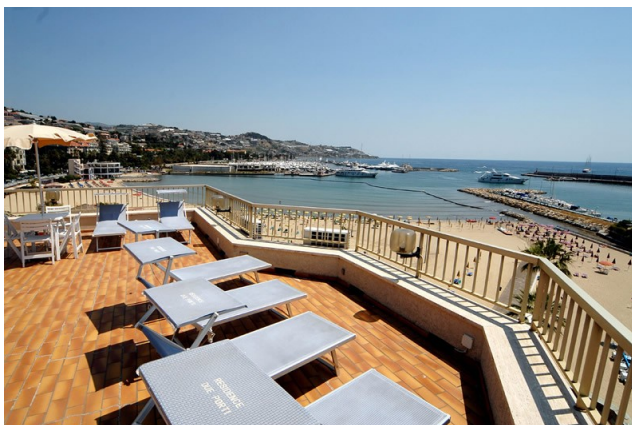

Fra i due porti di Sanremo, Porto Vecchio e Portosole, sulla passeggiata Trento e Trieste, si trova il Residence dei Due Porti. Situato in posizione centralissima e direttamente sul litorale, il Residence dispone di appartamenti monolocali, bilocali e trilocali fronte mare di varie metrature, dotati di tutti i confort tra cui zona cucina attrezzata, zona soggiorno arredata, divano letto, zona notte separata, sala bagno, balcone, telefono diretto, TV satellite, cassaforte, aria condizionata, sistema di rilevazione incendi, lettino bimbi e seggiolone a richiesta, cambio biancheria a giorni alterni e connessione ADSL e WIFI.

Il Residence offre il servizio alberghiero di portineria e pulizia giornaliera, parcheggio privato a pagamento ed è in grado di soddisfare ogni esigenza di vacanza grazie alla ricca offerta di attrezzature: solarium con vista sul golfo di Sanremo attrezzato con lettini, sdraio ed ombrelloni e angolo giochi per bambini, sala soggiorno con tavoli da gioco, TV satellite; Internet Point con connessione ADSL e WIFI; servizio FAX; lavatrice a gettoni; biciclette in uso ai clienti.

A poca distanza potrete trovare un supermercato e una ricca scelta di ristoranti. Il Residence dei Due Porti è inoltre convenzionato con lo stabilimento balneare Italia di fronte al residence (ingresso e cabina gratuita e sconto sul noleggio di ombrelloni, lettini e sdraio).



Fra i servizi del Residence dei Due Porti non sono compresi la prima colazione e il servizio ristorante. I nostri appartamenti sono tutti dotati di cucine perfettamente attrezzate perché i nostri ospiti possano provvedere da soli. In alternativa è possibile recarsi in uno dei numerosi ristoranti e pizzerie situati nel raggio di 100 metri dal Residence.

Fra questi vi segnaliamo il Victory Morgana Bay che offre ai nostri ospiti lo sconto del 10% sui prezzi del menu alla carta.

Il Circolo Golf degli Ulivi di Sanremo, inaugurato nel 1931, è un impianto a 18 buche che offre percorsi agevoli per il giocatore alle prime armi e tracciati agonistici spettacolari.



Residence dei due porti - Sanremo

APPARTAMENTO SUPERIORE TRILOCALE LATO MARE - 4-6 POSTI LETTO - TIPO G/40

"MIMOSA" - Appartamento Trilocale Vista Mare

L'appartamento misura ca 58 mq, ed è composto da:

- soggiorno con divano letto, angolo cottura in monoblocco fornito di tutti gli utensili necessari, frigorifero-freezer e cucina elettrica, forno a microonde, TV satellite SKY, connessione WI-FI ADSL, cassaforte
- 2 camere da letto (2 letti o matrimoniale) TV
- bagno con doccia, lavabo, bidet, WC, phon.



APPARTAMENTO SUPERIORE BILOCALE LATO MARE - 4-5 POSTI LETTO - TIPO G/2

"PAPAVERO" - Appartamento Bilocale Vista Mare

L'appartamento misura ca 50 mq, ed è composto da:

- soggiorno con divano letto matrimoniale - angolo cottura in monoblocco fornito di tutti gli utensili necessari, frigorifero-freezer e cucina elettrica vetroceramica - forno a microonde -cassaforte - TV satellite SKY- connessione WI-FI ADSL
- 1 camera da letto (2 letti o matrimoniale) TV
- 1 bagno con vasca, lavabo, bidet, WC
- 1 bagno con doccia, lavabo, bidet, WC - phon
- balcone



APPARTAMENTO SUPERIORE TRILOCALE - 4-6 POSTI LETTO - TIPO H/37

"GERBERA" - Appartamento Trilocale

L'appartamento misura ca 56 mq, ed è composto da:

- Soggiorno con divano letto, angolo cottura in monoblocco fornito di tutti gli utensili necessari, frigorifero-freezer e cucina elettrica, forno a microonde, TV satellite SKY, connessione WI-FI ADSL, cassaforte
- 2 camere da letto (2 letti o matrimoniale) TV
- Bagno con doccia, lavabo, bidet, WC, phon



APPARTAMENTO SUPERIORE BILOCALE - 2-4 POSTI LETTO - TIPO H/38

"GERANIO 1" - Appartamento Bilocale

L'appartamento misura ca 50 mq, ed è composto da:

- Soggiorno con divano letto, angolo cottura in monoblocco fornito di tutti gli utensili necessari, frigorifero-freezer e cucina elettrica, forno a microonde, TV satellite SKY, connessione WI-FI ADSL, cassaforte
- Camera da letto matrimoniale, TV
- Bagno con doccia, lavabo, bidet, WC, phon.



APPARTAMENTO SUPERIORE BILOCALE - 2-4 POSTI LETTO - TIPO H/39

"GERANIO 2" - Appartamento Bilocale

L'appartamento misura ca 50 mq, ed è composto da:

- Soggiorno con divano letto, angolo cottura in monoblocco fornito di tutti gli utensili necessari, frigorifero-freezer e cucina elettrica, forno a microonde, TV satellite SKY, connessione WI-FI ADSL, cassaforte
- Camera da letto matrimoniale, TV
- Bagno con doccia, lavabo, bidet, WC, phon.



APPARTAMENTO SUITE BILOCALE VISTA MARE - 2/4 POSTI LETTO - TIPO G

"CAMELIA" - Appartamento Suite Bilocale Lato Mare

L'appartamento misura ca 50m², ed è composto da:

- Soggiorno con divano letto (2 singoli), angolo cottura in monoblocco fornito di tutti gli utensili necessari, frigorifero-freezer e cucina elettrica, forno a microonde, TV satellite e digitale terrestre, lettore DVD e DVX - connessione WI-FI ADSL, cassaforte
- 1 camera da letto (2 letti o matrimoniale) TV
- 2 Bagni con doccia, lavabo, bidet, WC, phon
- Grande Balcone con sdraio, tavolo e sedie



Residence dei due porti - Sanremo

APPARTAMENTO SUPERIORE BILOCALE - 4-6 POSTI LETTO - TIPO H/28

"GAROFANO" - Appartamento Bilocale

L'appartamento misura ca 46 mq, ed è composto da:

- soggiorno con divano letto, angolo cottura in monoblocco fornito di tutti gli utensili necessari, frigorifero e cucina elettrica, cassaforte, TV satellite SKY, connessione WI-FI ADSL
- 2 camere da letto (2 letti o matrimoniale) - TV
- 1 bagno con doccia, lavabo, bidet, WC
- 1 bagno con lavabo, bidet, WC, phon



APPARTAMENTO SUPERIORE BILOCALE - 4-5 POSTI LETTO - TIPO H/30

"ANEMONE" - Appartamento Bilocale

L'Appartamento misura ca 46 mq, ed è composto da:

- soggiorno con divano letto matrimoniale, angolo cottura in monoblocco fornito di tutti gli utensili necessari, frigorifero, freezer e cucina elettrica vetroceramica, forno a microonde, cassaforte, TV satellite SKY, connessione WI-FI ADSL
- camera da letto (2 letti o matrimoniale) TV
- bagno con vasca, lavabo, bidet, wc, phon
- bagno con doccia, lavabo, bidet e wc
- balcone



APPARTAMENTO BILOCALE LATO MARE - 2-4 POSTI LETTO - TIPO B

Bilocale Lato Mare

L'appartamento misura ca 35 mq, ed è composto da:

- soggiorno con divano (2 letti singoli) - angolo cottura in monoblocco fornito di tutti gli utensili necessari, di frigorifero e cucina elettrica 4 piastre.
- camera da letto con letto matrimoniale, porta finestra sul balcone.
- bagno con vasca, lavabo, bidet e WC.
- balcone.

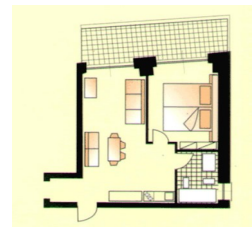

APPARTAMENTO BILOCALE - 2-5/6 POSTI LETTO - TIPO E/34-35-36

Appartamento Bilocale - Piano Terreno

L'appartamento misura ca 34 mq, ed è composto da:

- soggiorno con divano (2 letti singoli)- angolo cottura in monoblocco fornito di tutti gli utensili necessari, di frigorifero e cucina elettrica 4 piastre.
- camera da letto con letto matrimoniale.
- bagno con vasca, lavabo, bidet e WC.



APPARTAMENTO MONOLOCALE LATO MARE - 2-4 POSTI LETTO - TIPO A/12

Monocale Vista Mare

L'appartamento misura ca 30/32, ed è composto da:

- soggiorno con divano (2 letti singoli) - angolo cottura in monoblocco fornito di tutti gli utensili necessari, di frigorifero e cucina elettrica 4 piastre.
- zona notte separata con letto matrimoniale
- bagno con vasca o doccia, lavabo, bidet e WC.
- balcone.



APPARTAMENTO MONOLOCALE - 2-4 POSTI LETTO - TIPO C

Appartamento Monocale

L'appartamento misura ca 30/34 mq, ed è composto da:

- soggiorno con divano (2 letti singoli) - angolo cottura in monoblocco fornito di tutti gli utensili necessari, di frigorifero e cucina elettrica 4 piastre.
- zona notte separata con letto matrimoniale
- bagno con vasca o doccia, lavabo, bidet e WC.
- balcone.



APPARTAMENTO BILOCALE - 2-3 POSTI LETTO - TIPO D

Appartamento piccolo Bilocale

L'appartamento misura ca 24 mq, ed è composto da:

- soggiorno con divano (1 letto singolo) - angolo cottura in monoblocco fornito di tutti gli utensili necessari, di frigorifero e cucina elettrica 2 piastre
- zona notte separata con letto matrimoniale, porta finestra sul balcone lato ovest
- bagno con doccia, lavabo, bidet e WC
- due balconi.

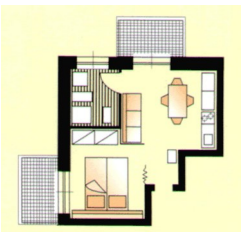

Residence dei due porti - Sanremo

TARIFE GIORNALIERE ANNO 2012
VALIDE PER PRENOTAZIONI DIRETTE DAL 05/12/2011 AL 03/11/2012
CHIUSO DAL 04/11/2012 AL 05/12/2012 (compreso)

Lato interno

	Appartamento tipo		Bassa	Media	Alta	Altissima
			08.01-27.01 27.02-04.04 10.04-09.06 10.09-03.11 06.12-23.12.12 Escluso: Festival, festività, eventi sportivi, manifestazioni	28.01-10.02 20.02-26.02 10.06 -30.06 27.08-09.09 Escluso: ponti, eventi sportivi	24.12.11-07.01 05.04-09.04 01.07-04.08 20.08-26.08 Escluso: festività, ponti, eventi sportivi, manifestazioni	05.08/19. 08 Escluso: Festival
C-D	Monolocale	2 pers.	€ 70 - € 80	€ 80 - € 95	€ 128	€ 155
		3 pers.	€ 70 - € 95	€ 90 - € 115	€ 148	€ 175
		4 pers.	€ 80 - € 105	€ 100 - € 125	€ 160	€ 180
E	Bilocale	2/3 pers.	€ 80 - € 102	€ 100 - € 127	€ 163	€ 192
		4 pers.	€ 90 - € 115	€ 110 - € 140	€ 175	€ 210
H	Bilocale/Trilocale, Suite	2/3 pers.	€ 90 - € 120	€ 125 - € 152	€ 180	€ 215
		4 pers.	€ 100 - € 130	€ 140 - € 175	€ 210	€ 235

Vista mare - lato mare

	Appartamento tipo		Bassa	Media	Alta	Altissima
			27.02-04.04 10.04-09.06 10.09-03.11 06.12-23.12.12 Escluso: Festival, festività, ricorrenze, ponti, manifestazioni, eventi sportivi	08.01-10.02 20.02-26.02 10.06-30.06 27.08-09.09 manifestazioni, eventi sportivi	24.12.11/07.01 05.04-09.04 01.07-04.08 20.08-26.08 festività, ponti, manifestazioni, eventi sportivi	05.08/19.0 8 Festival
A	Monolocale Vista mare	2 pers.	€ 100	€ 128	€ 160	€ 195
		3 pers.	€ 110	€ 148	€ 180	€ 205
		4 pers.	€ 120	€ 160	€ 190	€ 215
B	Bilocale lato mare	2/3 pers.	€ 110	€ 148	€ 175	€ 200
		4 pers.	€ 120	€ 160	€ 190	€ 215
G	Bilocale/Trilocale, Suite vista mare	2/3 pers.	€ 140	€ 180	€ 223	€ 260
		4 pers.	€ 150	€ 200	€ 245	€ 290

Trilocali: supplemento € 10 al giorno (bassa e media stagione), supplemento € 20 al giorno (alta ed altissima stagione). Per 5° e 6° persona: letto supplemento € 10 al giorno a persona. Bilocale max 5 persone - In alta ed altissima stagione, preferenza alle prenotazioni settimanali. Per eventuali richieste particolari rivolgersi alla Direzione del Residence.

I PREZZI SONO COMPRESIVI DI:

Aria condizionata
 riscaldamento
 Affitto appartamento
 Fornitura a giorno alterni della biancheria da bagno e cucina
 Pulizia giornaliera (escluso angolo cottura)
 Fornitura settimanale della biancheria da letto
 Coperte, cuscini e il necessario per la cucina se richiesto
 Lettino sponde e seggiolone per bimbi fino a 3 anni
 Consumi di acqua, energia per illuminazione, acqua calda
 Televisore a colori, satellite, dvd/dvx
 Cassetta di sicurezza
 Uso terrazze comuni e sala di soggiorno
 Ascensore
 I.V.A.

NON SONO COMPRESIVI DI:

Uso cucina € 10 al giorno
 Parcheggio auto (sino ad esaurimento) € 7 al giorno
 Pulizia finale angolo cottura se ritenuta necessaria € 30
 Sanificazione finale piccoli animali al seguito € 20

Residence dei due porti - Sanremo

TARIFE SETTIMANALI ANNO 2012
VALIDE PER PRENOTAZIONI DIRETTE DAL 05/12/2011 AL 03/11/2012
CHIUSO DAL 04/11/2012 AL 05/12/2012 (compreso)

Lato interno

	Appartamento tipo		Bassa	Media	Alta	Altissima
			08.01-27.01 27.02-04.04 10.04-09.06 10.09-03.11 06.12-23.12.12 Escluso: Festival, festività, ponti, eventi sportivi, manifestazioni	28.01/10.02 20.02/26.02 10.06/30.06 27.08/09.0 Escluso: manifestazioni, eventi sportivi	24.12.11-07.01 05.04-09.04 01.07-04.08 20.08-26.08 Escluso: festività, ricorrenze, ponti, manifestazioni, eventi sportivi	05.08/19.08 Escluso: Festival
C-D	Monolocale	2 pers.	€ 420 - € 483	€ 560 - € 616	€ 805	€ 945
		3 pers.	€ 490 - € 553	€ 630 - € 686	€ 861	€ 1.029
		4 pers.	€ 560 - € 602	€ 700 - € 735	€ 910	€ 1.099
E	Bilocale	2/3 pers.	€ 525 - € 623	€ 700 - € 735	€ 945	€ 1.099
		4 pers.	€ 595 - € 665	€ 770 - € 812	€ 1.029	€ 1.190
H	Bilocale/Trilocale, Suite	2/3 pers.	€ 595 - € 714	€ 875 - € 903	€ 1.120	€ 1.400
		4 pers.	€ 665 - € 770	€ 945 - € 1.015	€ 1.260	€ 1.540

Vista mare - lato mare

	Appartamento tipo		Bassa	Media	Alta	Altissima
			27.02-04.04 10.04-09.06 10.09-03.11 06.12-23.12.12 Escluso: Festival, festività, ricorrenze, G.Prix Monaco, Rallye Sanremo	08.01-10.02 20.02-26.02 10.06-30.06 27.08-09.09 Escluso: manifestazioni, eventi sportivi	24.12.11-07.01 05.04-09.04 01.07-04.08 20.08-26.08 Escluso: festività, ponti, manifestazioni, eventi sportivi	05.08-19.08 Escluso: Festival
A	Monolocale	2 pers.	€ 658	€ 868	€ 994	€ 1.183
		3 pers.	€ 728	€ 938	€ 1.085	€ 1.260
		4 pers.	€ 742	€ 1.008	€ 1.176	€ 1.344
B	Bilocale Lato Mare	2/3 pers.	€ 700	€ 917	€ 1.050	€ 1.246
		4 pers.	€ 763	€ 994	€ 1.148	€ 1.330
G	Bilocale/Trilocale, Suite Vista Mare	2/3 pers.	€ 875	€ 1.127	€ 1.435	€ 1.687
		4 pers.	€ 945	€ 1.225	€ 1.575	€ 1.876

Trilocali: supplemento di € 49 la settimana (bassa e media stagione), supplemento di € 98 la settimana (alta ed altissima stagione)
 Per 5° e 6° persona: letto supplemento € 10 al giorno a persona. Bilocale max 5 persone.
 Per lunghi soggiorni o richieste particolari rivolgersi alla Direzione del Residence.

I PREZZI SONO COMPRESIVI DI:

Affitto appartamento
 Uso di cucina
 Riscaldamento
 Fornitura a giorni alterni della biancheria da bagno e cucina
 Pulizia giornaliera (escluso angolo cottura)
 Fornitura settimanale della biancheria da letto
 Coperte, cuscini, utensili da cucina, stoviglie, posate, frigorifero
 Consumi di acqua, energia per illuminazione, acqua calda e cucina elettrica
 Televisore a colori, satellite dvd/dvx
 Cassetta di sicurezza
 Uso terrazze comuni e sala di soggiorno
 Ascensore
 I.V.A.
 Lettino sponde e seggiolone per bimbi fino a 3 anni

I PREZZI NON SONO COMPRESIVI DI:

Aria condizionata (settimana € 35; mese € 120) Appartamenti tipo Monolocale
 Aria condizionata (settimana € 49; mese € 150) Appartamenti tipo Bilocale e Suite
 Telefono: apparecchio indipendente in ogni appartamento, con telefax
 Parcheggio auto (a richiesta) € 7 al giorno; € 35 settimanali; € 90 mensili
 Pulizia finale angolo cottura, se necessaria, € 30,00
 Sanificazione finale piccoli animali al seguito € 20

Residence dei due porti - Sanremo



Con l'auto: Autostrada A10 Genova-Ventimiglia uscita Arma di Taggia. Svoltare a destra sull'Aurelia Bis e uscire allo svincolo San Martino. Percorrere Via della Repubblica quindi svoltare a destra in Corso Cavallotti. Proseguire fino alla rotonda e prendere la quarta uscita, Via Fiume. Girare a destra in Corso Orazio Raimondo e imboccare la prima svolta a sinistra, Corso Trento e Trieste.

Con l'aereo: Aeroporto Cristoforo Colombo di Genova (km.140). Imboccare l'autostrada A10 Genova-Ventimiglia. Uscire ad Arma di Taggia. Svoltare a destra sull'Aurelia Bis e uscire allo svincolo San Martino. Percorrere Via della Repubblica quindi svoltare a destra in Corso Cavallotti. Proseguire fino alla rotonda e prendere la quarta uscita, Via Fiume. Girare a destra in Corso Orazio Raimondo e imboccare la prima svolta a sinistra, Corso Trento e Trieste.

Aeroporto Nice - Côte d'Azur di Nizza (km 67). Imboccare l'autostrada A8 Nice Nord-Monaco- Gênes. Uscire a Sanremo Ovest. Percorrere Via Padre Semeria quindi svoltare a sinistra in Corso Matuzia. Proseguire su Via Roma fino ad imboccare Corso Orazio Raimondo. Girare a destra, Corso Trento e Trieste.

Con il Treno: Stazione Sanremo Centrale (km 1). Imboccare Corso Cavallotti in direzione Ovest. Proseguire fino alla rotonda e prendere la quarta uscita, Via Fiume. Girare a destra in Corso Orazio Raimondo e imboccare la prima svolta a sinistra, Corso Trento e Trieste.

